KALTENPOTH

Zargentische

Tischausziehführung "Ariane I" -synchron-
für 1 Platteneinlage bis max. 50 cm Plattenbreite
einsetzbar für Klappeneinlagen Pia, Sina, Uta und Lisa

Zubehör für einen Tisch mit einer Einlage			
Artikel Nr.	Bezeichnung	Menge	
siehe Tabelle	Tischausziehführung	2 Stck.	
70*120000080D	Dübel ϕ 8mm	8 Stck.	
70*120000080H	Hülse ϕ 8mm	8 Stck.	
70*0600000050	Schließhaken 50 mm	4 Stck.	

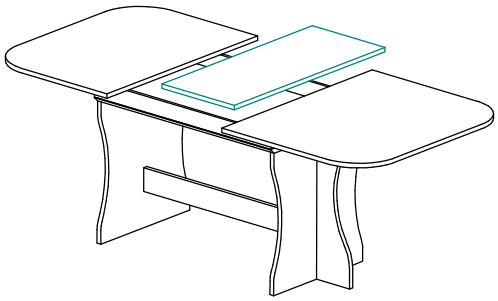

Artikel Nr.	Einbaulänge mm	Gesamt-Auszugslänge mm	Öffnung max. mm	Einbauhöhe mm	Einlagenbreite mm	Plattenanzahl Stck.	Tragkraft max. kg
10*1000650445	650	960	445	39	400	1	60
10*1000700495	700	1100	494	39	450	1	60
10*1000750540	750	1150	545	39	500	1	60

andere Ausführungen auf Anfrage

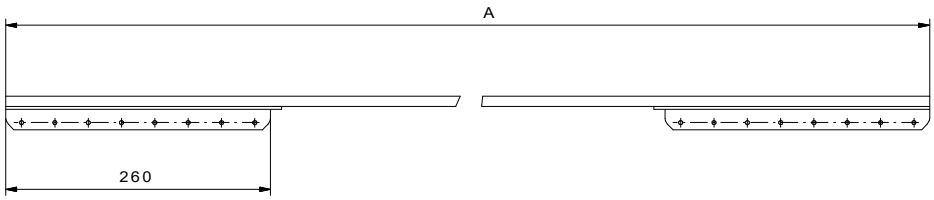

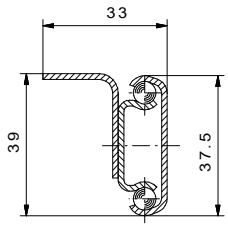

Einbaubeispiel

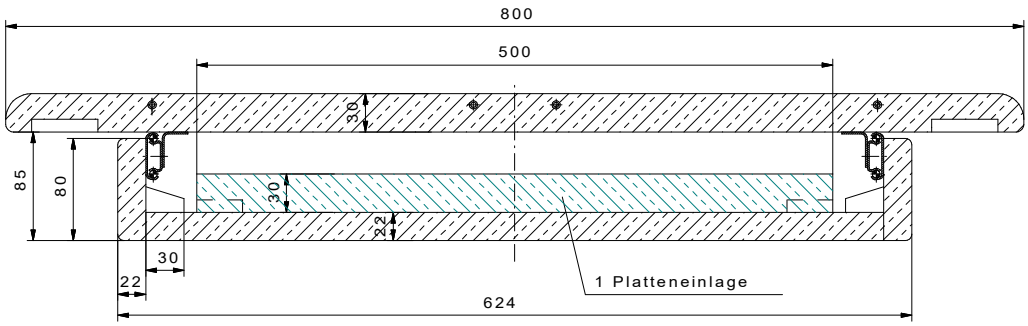

KALTENPOTH GmbH & Co. KG * Zum Papenbruch 12 * 42553 Velbert
+49 2053 498 190 * info@paul-kaltenpoth.de
www.paul-kaltenpoth.de